



BULLET JAPAN

*Antique Wood Specialists*

Vintage Wood (輸入古材・アイアン)



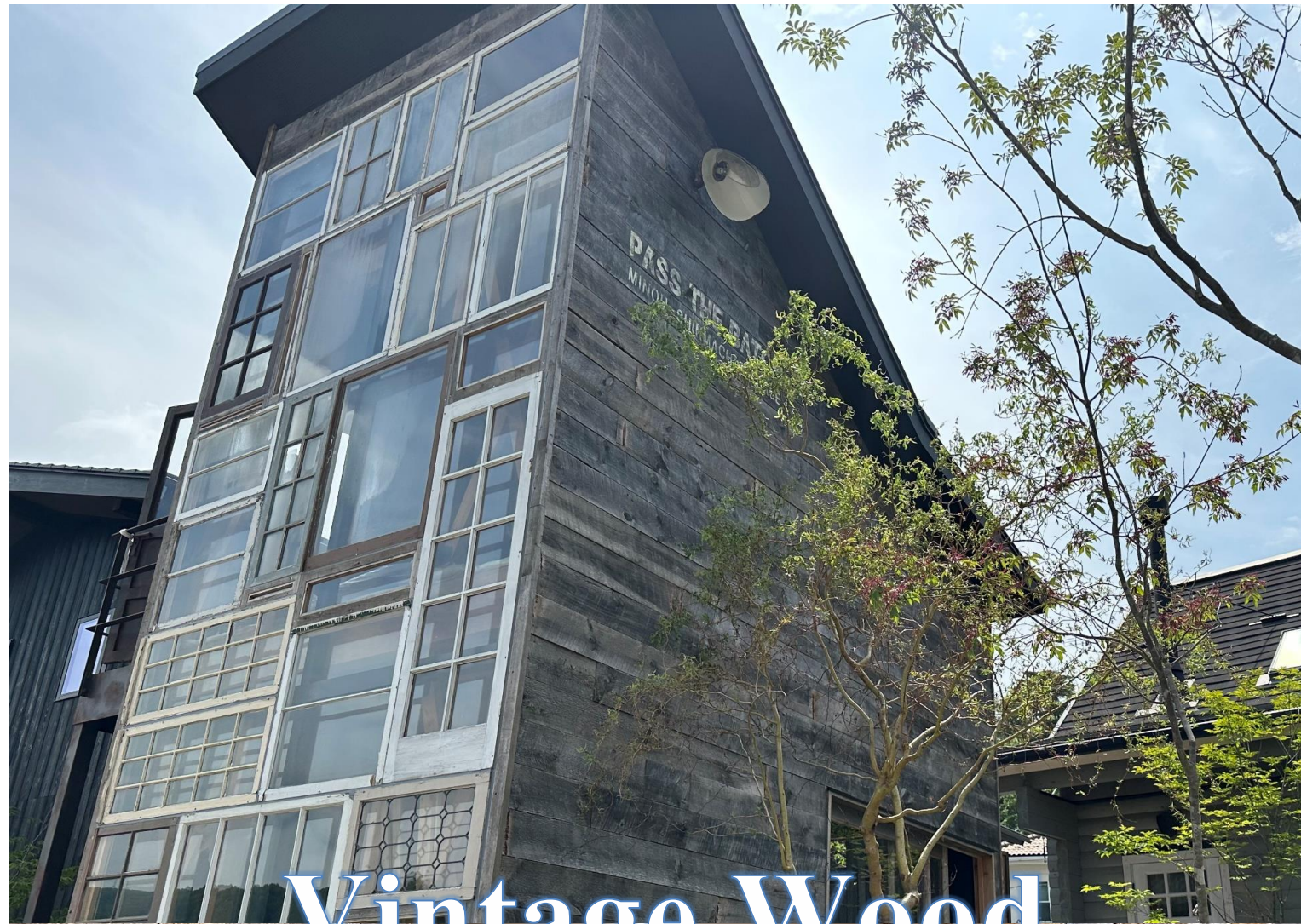

# Vintage Wood

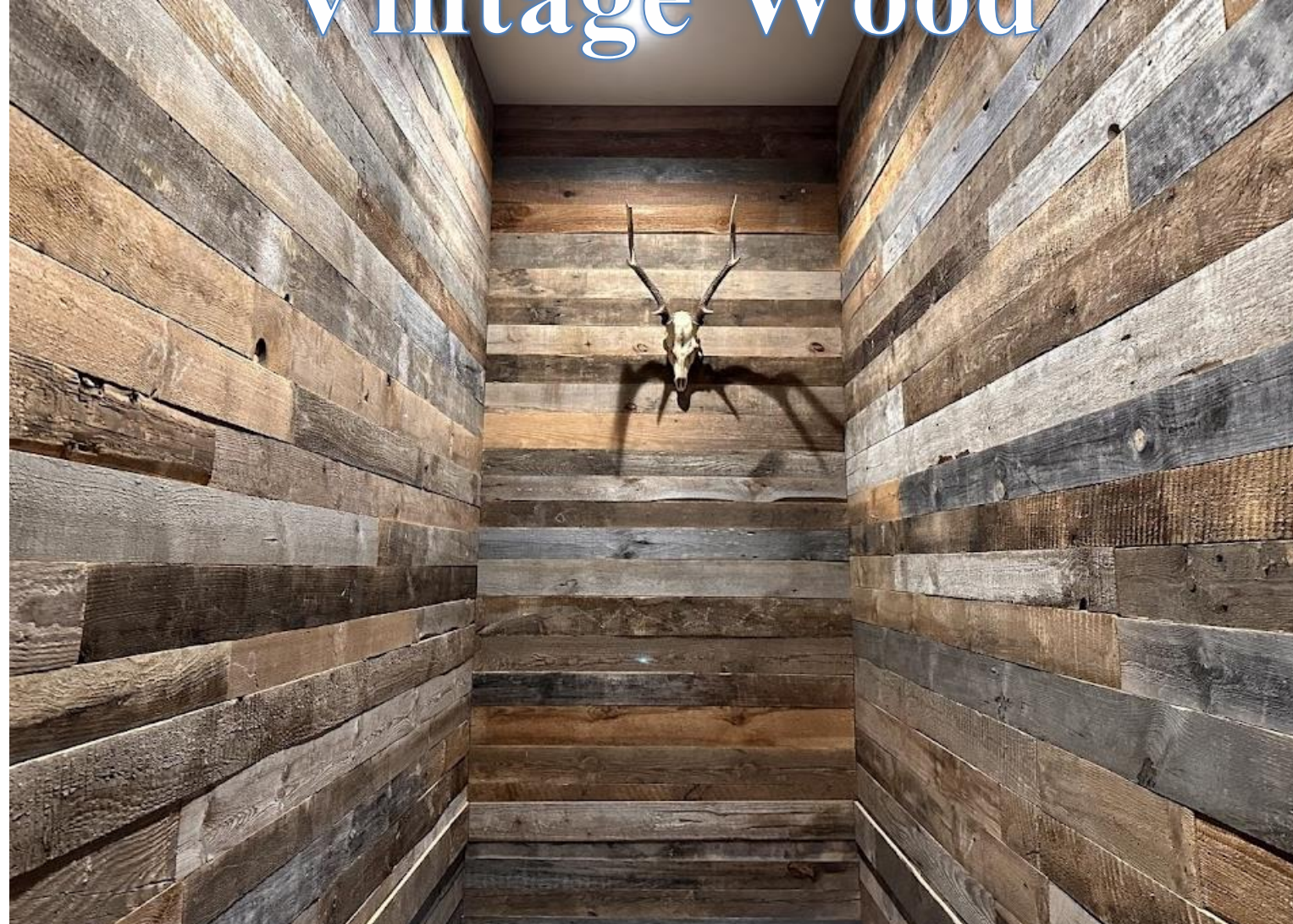

# Contents

---

## ショールーム・倉庫・会社案内

---

Page 02 BULLET JAPAN(池田市ショールーム)

Page 03 BULLET FACTORY(伊丹倉庫)

## 古材 ・ 不燃加工品 ・ アイアンパネル

---

Page 04 古材(フェンスウッド・バーンウッド)とは・・・

Page 05 古材製作イメージ

Page 06 Fence Wood(ウッドフェンス)グレイ系古材

Page 07 古材加工事例(表面加工塗装)

Page 08 足場板古材(国産杉足場板・巾木)

Page 09 足場板古材(加工塗装導入事例)

Page 10 不燃加工古材・エイジング材(国土交通大臣 不燃認定品)

Page 11 バーンウッド(グレイ系希少品)

Page 12 バーンウッド(ブラウン系古材ビーム・プランク)

Page 13 バーンウッド導入事例

Page 14 アイアンパネル(錆トタン、ティンパネル、フラットパネル)

Page 15 アイアンパネル(導入事例)

## エイジング材 ・ ロハスウッド ・ フローリング

---

Page 16 スチームドライウッド(高熱乾燥処理材)Lohas Wood

Page 17 スチームドライウッド角材(高熱乾燥処理材)Lohas Wood

Page 18 エイジングカラー(ラフソーン材)古材風仕上材

Page 19 エイジングビーム(角材)古材風仕上材

Page 20 エイジングボード(レッドパイン材)古材風仕上材

Page 21 エイジングフローリング(レッドパイン床材)古材風仕上材

Page 22 エイジング材導入事例イメージ・アイアン

Page 23 エイジングとは・・・

## 株式会社 ブレット ジャパン アンティーク事業部

〒563-0050 大阪府池田市新町7-14

TEL 072-754-4160 FAX 072-754-6565

E-mail info@bulletjapan.co.jp URL https://www.bulletjapan.co.jp

営業時間(完全予約制) 10:00~19:00 (日、祝) 定休日

YouTube



【ビンテージ魂！！】

### 価値ある古いモノを新たなステージへ . . .

「都会の中の異空間」「モダンとの融合」をテーマに、そんな空間をつくりあげ、お客様をおもてなしています。

また、「完全予約制の来店型」のビジネスモデルを基本としており、お客様のニーズに寄り添った提案が可能です。

～ 私たちが売るのは、「商品」ではなく《感動》です ～



築90年の倉庫をショールームとして、古材、アンティーク、オリジナル家具をモデルルーム形式で展示しています。

実際に見て、手で触れて古材の魅力を存分にご堪能いただけるスペースです。

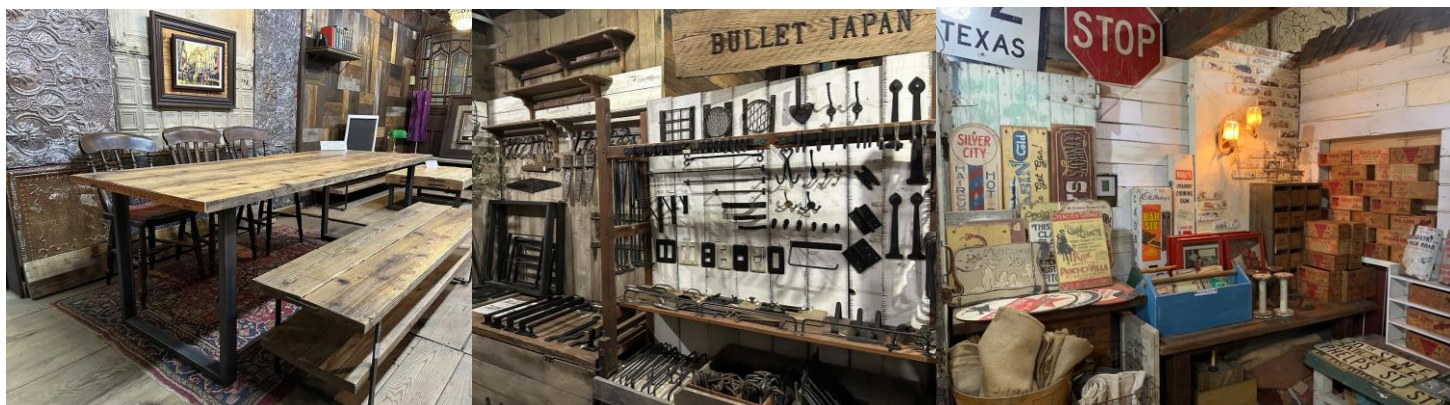

# BULLET FACTORY

*Vintage Wood Specialists*

ブレット ファクトリー 伊丹倉庫  
〒664-0832 兵庫県伊丹市下河原2-13-30

敷地面積、約300坪、ショールームも兼ねた大型スペースではよりリアルな空間がイメージできます。  
基本的にはストックヤードで常駐スタッフは無く、大口作業及びコンテナ搬出入のみ行きます。

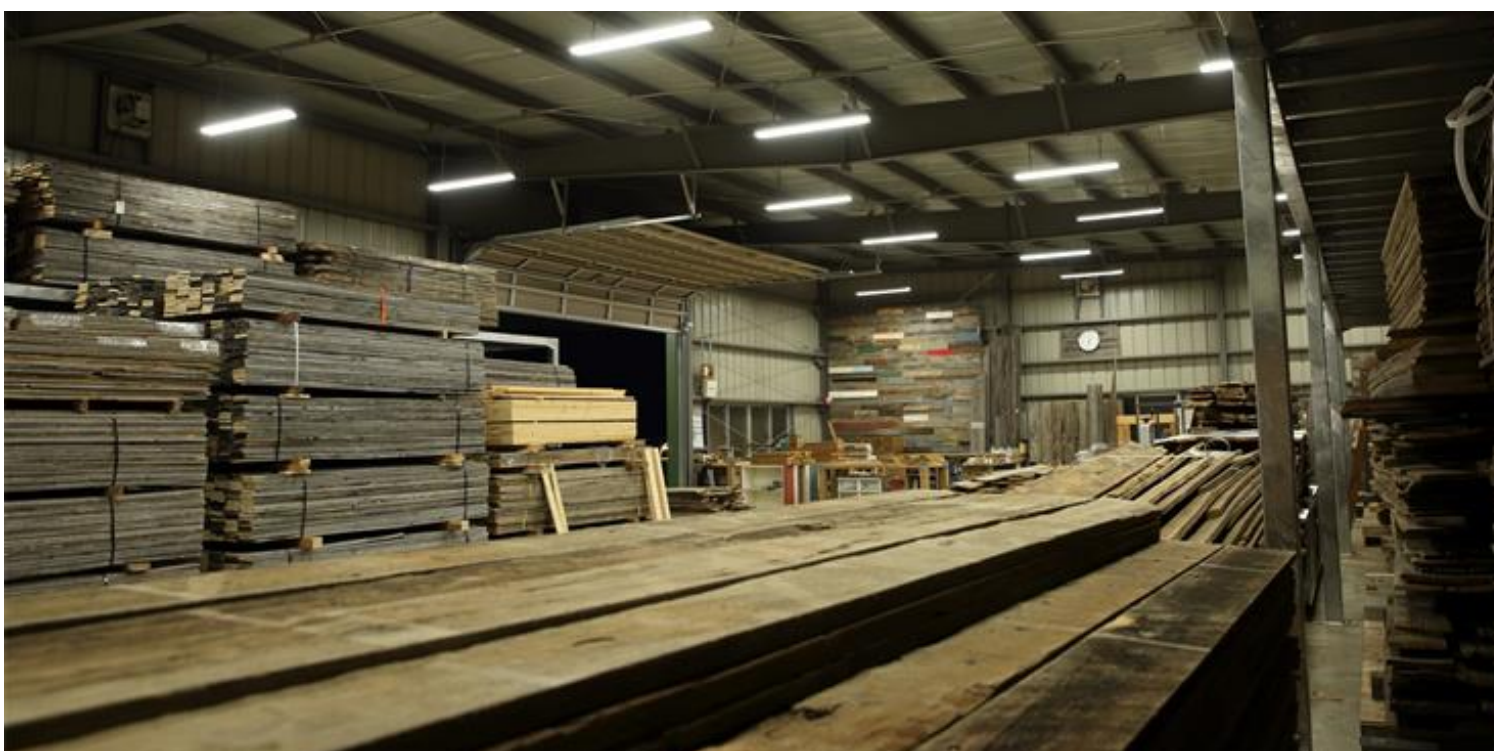

## ウッドフェンス (Fence Wood)とは・・・

北米の高地で雪除けのフェンスとして30年程度使用されていた古材です。



## バーンウッド (Barn Wood)とは・・・

北米、カナダ、東欧で100年以上経過した納屋や倉庫の解体古材です。



## 北米、カナダ、東欧で解体されたビンテージウッドの旅立ちの日・・・

大量消費、使い捨てのイメージの強い北米ですが、実は古材は貴重な存在で大変高く評価され、高級素材として珍重されています。  
アーミッシュの人達の手で丁寧に解体され、工場に運ばれ洗浄、釘抜きをした後に乾燥がされ日本向けのコンテナに搭載されます。



手作業により納屋から解体されます



種類別に倉庫にストックされます



長さ、幅、厚みはさまざまです



米西海岸に向けての陸送トラック



日本向けコンテナへの搭載風景



コンテナ船で日本に向けて出港





東欧ポーランド産の古材



自然がつくりあげたグレイッシュな表情

欧米の厳しい自然がつくりあげた安定供給可能なグレイッシュな定尺古材

Fence Wood (ドレスボードEU)	(厚さ)10-14 x (幅)120-140 x (長さ)2400	無塗装品	¥9,800/m <sup>2</sup> (幅ランダム)
Fence Wood (ドレスボード1x8)	(厚さ)7-12 x (幅)180-200 x (長さ)2400	無塗装品	¥9,800/m <sup>2</sup> (¥4,700/枚)
Fence Wood (ツーバイボード)	(厚さ)40-50 x (幅)140 x (長さ)1800-2000	無塗装品	¥18,000/m <sup>2</sup> (¥6,660/枚)

ドレスボード：元材の厚み約20mmを半分に割いた片面古材になります



ドレスボード1x8



グレイ・ブラウンのアソート



グレイ系・ドレスボードEU



グレイ系・ドレスボードEU





ホイルサンダー加工(クリア仕上)



ミルクペイント仕上

古材の表面を加工や塗装することにより、本来の風化した古材の表情が繊細に表現される仕上です。

ホイルサンダー加工	古材表面の凹凸を残して色だけを飛ばす仕上です	¥4,500/m2 ~ (釘抜作業を含む)
サンディング加工	古材表面の凹凸をペーパーで削ってフラットにする仕上です	¥4,500/m2 ~ (釘抜作業を含む)
塗装仕上	含浸性クリア塗料や水性ミルクペイントを古材表面に塗装する仕上です	¥3,000/m2 ~ ラスティック塗装仕上



サンディング加工(クリア仕上)



ホイルサンダー加工(クリア仕上)



バーンホワイト仕上



ミルクペイントカラー仕上)



ホイルサンダー加工(クリア仕上)





**Ashiba Board (足場板)**

風化により様々な色調があります

自然風化による杉材の表情

足場板は、道板とも呼ばれ日本の建設現場で約10年使用された古材です。

Ashiba Board 2M (足場板)	(厚み)35 x (幅)200 x (長さ)2000	無塗装品	¥2,000/枚 (¥5,000/m <sup>2</sup> )
Ashiba Board 4M (足場板)	(厚み)35 x (幅)200 x (長さ)4000	無塗装品	¥4,000/枚 (¥5,000/m <sup>2</sup> )
Ashiba Board Half (足場板半割)	(厚み)15 x (幅)200 x (長さ)1900	無塗装品	¥2,500/枚 (¥6,500/m <sup>2</sup> )



**Ashiba Baseboard (足場板巾木)**

巾木は、高所作業時の足場板のこぼれ防止柵として使用された古材です。

Ashiba Baseboard 2M (足場板巾木)	(厚み)18 x (幅)150 x (長さ)2000	無塗装品	¥1,500/枚 (¥4,400/m <sup>2</sup> )
Ashiba Baseboard 4M (足場板巾木)	(厚み)18 x (幅)150 x (長さ)4000	無塗装品	¥3,000/枚 (¥4,400/m <sup>2</sup> )

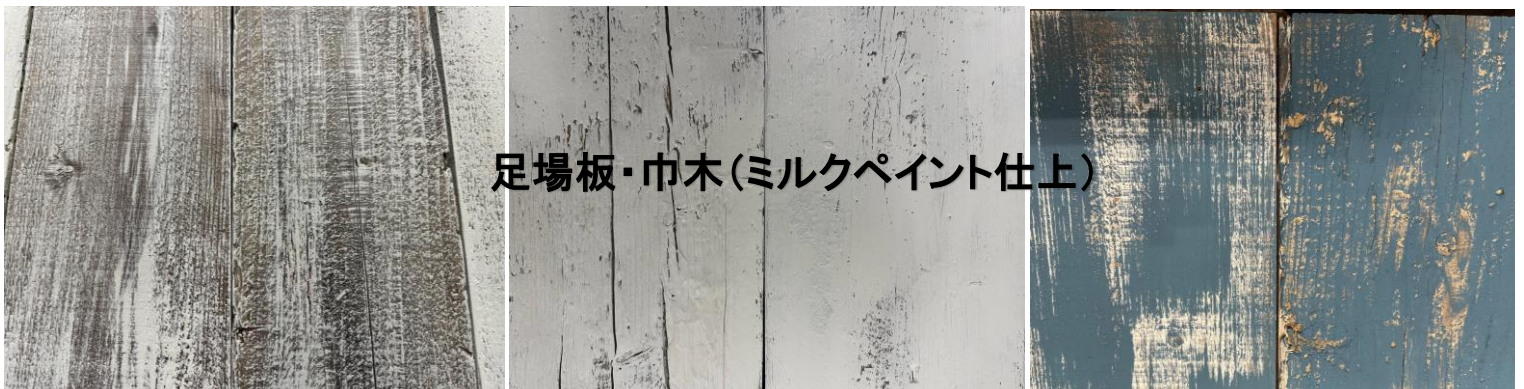

**足場板・巾木(ミルクペイント仕上)**



無加工無塗装品



サンディング加工無塗装品



サンディング加工クリア仕上げ

サンディング加工 : 古材表面の凹凸をペーパーで削ってフラットにする仕上げです(¥4,500/m<sup>2</sup>)

クリア塗装仕上げ : 含浸性塗料(透明色)を古材表面に塗装する仕上げです(¥3,000/m<sup>2</sup>)



ダイニングテーブル&ベンチ



床用(サンディング加工クリア塗装品)



会議室用デスク



不燃材(阪神百貨店本店)



カスタムカー車内(無塗装品)



外部壁面サイン(無加工無塗装品)



バーンウッドEU不燃加工古材



エイジング加工不燃パイン材

即時に対応できるように不燃加工済の古材を常時ストックしています。(国土交通大臣認定 不燃天然木)

Barn Wood EU (不燃古材)	(厚さ)20 x (幅)120-150 x (長さ)3000+	無塗装品	¥26,000/m <sup>2</sup> (乱幅乱尺)
Ashiba Board FP(不燃足場板)	(厚さ)15 x (幅)200 x (長さ)1900	無塗装品	¥7,600/枚 (¥20,000/m <sup>2</sup> )
Fake Vintage(エイジング不燃材)	(厚さ)19 x (幅)130 x (長さ)1990	エイジング各色	¥6,500/枚 (¥25,000/m <sup>2</sup> )

ホイールサンダー加工 : 古材表面の凹凸を残してワイヤーブラシで色だけを飛ばす仕上げです(¥4,500/m<sup>2</sup>)

サンディング加工 : 古材表面の凹凸をペーパーで削ってフラットにする仕上げです(¥4,500/m<sup>2</sup>)



Barn Wood EU 無塗装品



足場板サンディング加工クリア(阪神梅田本店)



エイジング材3色アソート



エイジング材カラーアソート



インチボード(乱幅乱尺)



55mm厚の古材(テーブル天板)

100年以上、使い込んだ味わいや時間の経過で生まれた木目や色は自然が創った表情

Barn Wood インチボード(厚み約25mm)	(厚み)18-25 x (幅)120-300 x (長さ)1000-3000	¥14,000 / m <sup>2</sup> ~
アンティークプランク(厚み約100mm)3-4x	(厚み)65-100 x (幅)140-230 x (長さ)1000-3000	¥700,000 / m <sup>3</sup> ~
ビンテージビーム(約150角材)8x8	(厚み)150 x (幅)150 x (長さ)3000-3500	¥50,000 / 本 ~



ヘムロック(定尺古材)



インチボード(サンディング加工)



フラットビーム(150角)



アンティークプランク(サンディング加工)



バーンウッドEU (ポーランド古材)



バーンウッドEU (ポーランド古材)

東欧で100年以上の時を経て、無駄なものを削ぎ落としたシルバークレイに風化した真の強さ。

Barn Wood EUr (幅250mm以下)	(厚み)18-25 x (幅)90-240 x (長さ)1000-3000	無塗装	¥16,000/m2
Barn Wood EU (幅250mm以上)	(厚み)18-25 x (幅)250-310 x (長さ)1000-3000	無塗装	¥20,000/m2

ホイールサンダー加工 : 古材表面の凹凸を残してワイヤーブラシで色だけを飛ばす仕上げです(¥4,500/m2)

サンディング加工 : 古材表面の凹凸をペーパーで削ってフラットにする仕上げです(¥4,500/m2)



オリジナルの存在感とモダンなインテリアが融合



サンディング加工+OS塗装



ミルクペイント仕上



ハーレーショップ(鼓動館)



Antique Plank



Old Lumber



Vintage Beam





錆トタン(大波タイプ)



このような建物の屋根に使用されていました。

自然が創り上げた錆びは、エイジングでは表現できない歴史の重みを感じさせる。

ラスティーフイング(大波タイプ)	(厚み)0.3-1.6 x (幅)600-900 x (長さ)1800-3000	¥9,500 m <sup>2</sup>
ラスティーフイング(小波タイプ)	(厚み)0.3-1.6 x (幅)600-700 x (長さ)1000-2400	¥8,500/m <sup>2</sup>
ラスティーフラットパネル(3x6サイズ)	(厚み)1.6 x (幅)914 x (長さ)1829	¥16,000/枚
シーリングティンパネル(正方形)	(厚み)0.3 x (幅)620 x (長さ)620	¥15,000/枚 ¥10,000(ハーフ)



大波タイプ(天井貼り)



大波タイプ

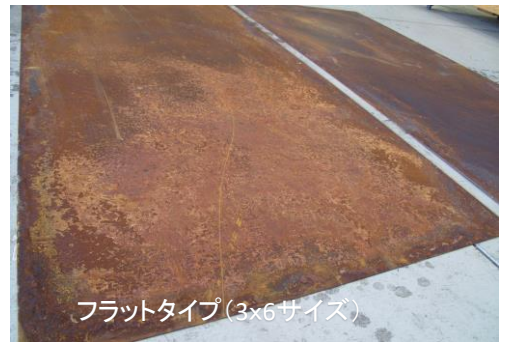

フラットタイプ(3x6サイズ)



シーリングティンパネル(正方形タイプ)  
620 x 620 mm



シーリングティンパネル(ハーフサイズ)  
620 x 310 mm





Rusty Tin Panel



Rusty Flat Panel



Rusty Roofing





どこをカットしても同じ色調です



木材の樹液のみで染色された天然の色合い

塗料や薬剤を一切使用せずに窒素加熱処理を行い、木材が含む”油分”によって色濃く染まります。  
 コーヒー豆を焙煎するように、じっくりと熱を加えて落ち着きのある表情を再現。

Steam Dry Wood (1 x 10 x 6F)	(厚さ)17 x (幅)230 x (長さ)1820	無塗装品 (半割加工)	¥4,500/枚
Steam Dry Wood (2 x 10 x 6F)	(厚さ)38 x (幅)230 x (長さ)1820	無塗装品	¥7,500/枚

\* 原板の12F(3650mm)での対応も可能です。



カウンタートップ



ヘリンボーン貼天板



サンディング加工+クリア仕上



1x10のバンドソー跡と表面をランダムに施工(無印良品 神戸バル店)





スモークビーム 150角 x 4000



スチームドライウッドプランク 100 x 200 x 2000

塗料や薬剤を一切使用せずに窒素加熱処理を行い、木材が含む”油分”によって色濃く染まります。  
深みのある色合いは、全てのインテリアを引き立てます。

Steam Dry Wood スチームドライウッド(プランク材)	(厚さ)100 x (幅)200 x (長さ)2000	¥9,500/本
Steam Dry Wood スチームドライウッド(90角材)	(厚さ)90 x (幅)90 x (長さ)3000	¥13,000/本
Smoked Beam スモークビーム(150角燻製加工材)	(厚さ)150 x (幅)150 x (長さ)4000	¥35,000/本

スモークビーム(Smoked Beam)とは・・・ 150角に製材した(粗挽き杉材)を燻製加工した柱材です。



スモークされた150角材のラスティックな表情はモダンな空間にもマッチ



スチームドライウッドは無加工、無塗装でも自然なブラウン色です。



## フェイクビンテージウッド(古材風仕上材)

エイジング・それは木目、色彩をコントロールする独自の技術です。

新材の表面を手作業による特殊加工技術で、ビンテージ加工、エイジング塗装を重ねて風化した木目、質感、濃淡等をリアルに再現したエイジング材です。

古材と合わせて使用することにより、コストパフォーマンスを実現できる商材です。





Steam Dry Wood



Fake Vintage Wood



Iron Products



BULLET  
JAPAN

Fake Vintage Wood(古材風仕上材)





オフホワイトとホワイト



特注エイジング仕上(不燃パイン材)

アメリカ西部開拓時代からノコギリで切って持ってきたイメージのパイン材です。

Fake Vintage Wood (ラフソーン材)	(厚さ)13.5 x (幅)150 x (長さ)2000	ヒストリーパイン(ブラウン)	¥1,950/枚 (¥6,500/m2)
Fake Vintage Wood (ラフソーン材)	(厚さ)13.5 x (幅)150 x (長さ)2000	ホワイト・グレイ・カラー	¥2,250/枚 (¥7,500/m2)

不燃パイン材を使用して同仕様のエイジング塗装仕上も可能です。(国土交通大臣認定 不燃認定番号 NM-0750)

ホワイト系やカラー系の仕上は、お好みでランダム塗装仕上、ベース色変更のオーダーも可能



ヒストリーパイン(ブラウン)



ホワイト・オフホワイト



ヒストリーパイン(グレイ)



ホワイトベースカラー



ヒストリーパイン(ブラウン)



ハンドヒューン加工ビーム



ビンテージ加工各色

実際にナタを使って理想の木目や色、表情までを追求し、幅広い表情や色合いを再現しました。

ビンテージ加工ビーム(105角)	(厚さ)105 x (幅)105 x (長さ)3000	エイジング各色	¥19,500/本(¥6,500/m)
ハンドヒューン加工(105角)	(厚さ)105 x (幅)105 x (長さ)3000	エイジング各色	¥22,500/本(¥7,500/m)
スモークビーム(150角燻製加工)	(厚さ)150 x (幅)150 x (長さ)4000	無塗装品	¥35,000/本(スモークビーム)

\* 規格サイズの角材(60角・75角・90角・120角、プランク材等)での対応やエッジング加工も可能です。



150角(ワイルドグレイ)



ライトエッジング加工



150角スモークビーム(加工)





エイジング。それは、木目、色彩を詳細にコントロールする独自の技術

エイジングホワイト

原板サイズは (L)3985mmになります。 両面加工仕上も対応可能です。

Fake Vintage Wood (パイン材)	(厚さ)19 x (幅)130 x (長さ)1990	エイジング各色	¥2,500/枚 (¥9,600/m <sup>2</sup> )
Fake Vintage Wood (不燃加工材)	(厚さ)19 x (幅)130 x (長さ)1990	エイジング各色	¥6,500/枚 (¥25,000/m <sup>2</sup> )

不燃注入済のパイン材の表面をエイジング加工した仕上りにします。(国土交通大臣認定 不燃認定番号 NM-0750)



エイジングホワイト



ロンハーマンホワイト



ビンテージホワイト



レトロパイン



ラスティックパイン



アンティークブラウン



エイジングホワイト

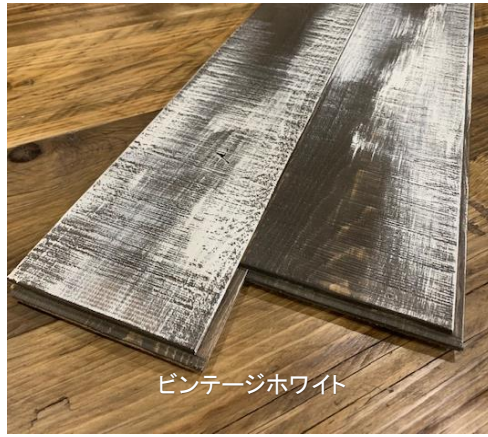

ビンテージホワイト



レトロパイン



ラスティックパイン



アンティークブラウン



ロンハーマンホワイト

パイン材の全面にノコ跡をつけてエイジング仕上げしたビンテージ感あふれるフローリング

Fake Vintage Wood (サネ加工品)	(厚さ)15 x (幅)135 x (長さ)1820	エイジング各色	¥2,500/枚 (¥10,000/m <sup>2</sup> )
---------------------------	----------------------------	---------	------------------------------------

床材だけでなく、壁材や天井材及び什器製作にも使いやすい素材です。



エイジングホワイト



レトロパイン